Euer Blick auf Eidelstedt

Ein Beteiligungsprojekt für Kinder von 8 – 12 Jahren

Das Projekt

Spielhaus Eidelstedt
Wiebelstraße 10, 22523 Hamburg
Telefon 040 57 08 370

Euer Blick auf Eidelstedt
Eidelstedt verändert sich, wer will mitreden?
Ein Beteiligungsprojekt für Kinder und Jugendliche von 8 bis 14 Jahren.

In der ersten Frühjahrsferienwoche habt ihr die Möglichkeit mit Kamera und Aufnahmegerät den Stadtteil Eidelstedt zu erkunden, eure Lieblingsorte zu zeigen, aber auch Orte die ihr nicht so schön findet, mit Hilfe von Kamera und Aufnahmegerät zu dokumentieren. Danach könnt ihr eure Veränderungswünsche mit Pinsel und Farbe auf eine Leinwand bringen.

Eure Ideen werden nach dem Projekt Fachleuten der Stadtteilentwicklung vorgestellt.

Mo	**06.03.2017**	13.00 - 16.00 Uhr	**Stadtteilrallye**
Di	**07.03.2017**	13.00 - 16.00 Uhr	**mit der Fotokamera in Eidelstedt unterwegs**
Do	**09.03.2017**	13.00 - 16.00 Uhr	**Kreativtag**
Fr	**10.03.2017**	13.00 - 16.00 Uhr	**Kreativtag**

Das Angebot ist kostenlos.
Für Essen und Getränke ist gesorgt.
Aufgrund begrenzter Teilnehmerzahl wird um Anmeldung gebeten.

1. Tag
Kennenlernen- Besprechen - Stadtteilrallye

Mit einem **gemeinsamen Mittagessen** im Spielhaus startet das Projekt.
Die Gruppe besteht aus 11 Kindern, 3 Jungen und 8 Mädchen zwischen 8 und 12 Jahren.

Nach einer kurzen **Ablaufplanung** geht es weiter mit einer **Stadtteilrallye**.
Während der Rallye müssen die Kinder als Gruppe verschiedene Fragen zu Eidelstedt beantworten.

2. Tag
„Gruselorte fotografieren“

In Kleingruppen beantworten die Kinder einen **Fragebogen zu Eidelstedt**.
Gefragt wird u.a. auch nach „**Gruselorten in Eidelstedt**“.

Nach einer kurzen Einführung in das **Fotografieren** mit den Kompaktkameras, geht es in den Kleingruppen zu den „**Gruselorten**“ um diese zu fotografieren.

Natürlich können auch **schöne Orte in Eidelstedt** fotografiert werden.

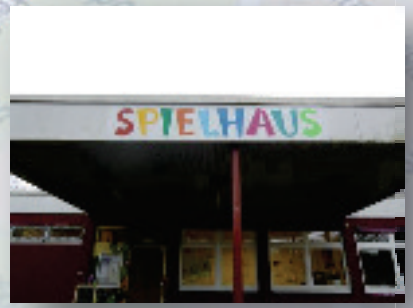

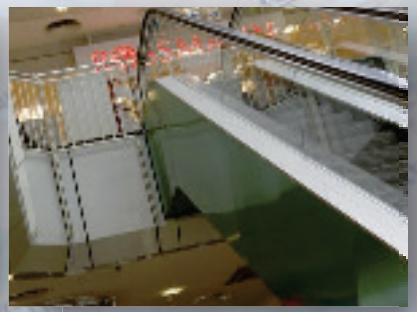

2. Tag
„Befragung Teil 1“

Was findest du an Eidelstedt besonders toll?
Spielhaus Eidelstedt, Gymnasium Dörpsweg, Bürgerhaus Eidelstedt

Drei Worte, die Eidelstedt gut beschreiben:
- Markt, klein, viele Spielplätze
- voll, groß, hässlich
- Wochenmarkt, Spielhaus, Bücherhalle

Mit welcher Berühmtheit würdest du gerne mal durch Eidelstedt schlendern? Was würdest du ihr zeigen?
- Mit Adele und ihr das Spielhaus zeigen.
- Mit Angela Merkel und ganz Eidelstedt zeigen.
- Mit Christiano Ronaldo und ihm ganz Eidelstedt zeigen.

Was ist die größte Bedrohung in Eidelstedt?
Obdachlose, Besoffene, Diebe, Krieg!

2. Tag
„Befragung Teil 2“

Was würde dazu führen, dass noch mehr Leute nach Eidelstedt ziehen?

- mehr Wohnungen
- Sehenswürdigkeiten
- bessere Läden im Eidelstedter Center, Bekleidungsläden
- weniger Baustellen

Was macht dich in Eidelstedt so richtig wütend?

- Das Eidelstedt hässlich ist.
- Das so viel Müll rumliegt.
- Das zu wenig Beleuchtung vorhanden ist.

Was machst du in Eidelstedt am liebsten?

- Schwimmen gehen
- ins Spielhaus gehen
- Essen gehen, Eisessen
- Einkaufen

2. Tag
„Befragung Teil 3“

Wo sind Gruselplätze in Eidelstedt?

- Friedhof
- Dort wo betrunkene Obdachlose sind.
- Da wo es Dunkel ist: Weg zwischen den Hochhäusern, Mühlenweg, Weg hinter dem Spielhaus

Von was braucht Eidelstedt noch mehr?

- Spielhaus
- Restaurants
- Shopping Läden
- Aktivitäten/Freizeitangebote

Wie sieht es im Jahr 2030 in Eidelstedt aus?

- sehr viele neue Spielgeräte
- hoffentlich besser
- größer, schöner, bessere Läden

3. Tag
Wie kann es besser werden?

Die Fotos der **„Gruselorte“** wurden ausgedruckt und auf Leinwand geklebt.
Mit Acrylfarben verändern die Kinder die **„Gruselorte“** zu **„schönen Orten“**.

4. Tag
Veränderungsvorschlag von Sarah

VORHER

NACHHER

4. Tag
Veränderungsvorschlag von Roaa

VORHER

NACHHER

4. Tag
Veränderungsvorschlag von Lara

VORHER

NACHHER

Die **Ideen für Eidelstedt**
sind entstanden im Frühjahrsferienprojekt 2017
des **Spielhauses Eidelstedt**
in Kooperation mit dem
Bezirksamt Eimsbüttel – Medienpädagogik
im Rahmen des Beteiligungsprojektes **Eidelstep**.

Kontakt Spielhaus Eidelstedt: Carolin Bergmann
Wiebelstraße 10, 22523 Hamburg, Telefon 040 570 83 70

Kontakt Bezirksamt Eimsbüttel – Medienpädagogik: Susa Harnisch
Grindelberg 62-66, 20144 Hamburg, Telefon 040 42801 5521

Herausgeber der Karte: Landesbetrieb Geoinformation und Vermessung
Kartengrundlage: Stadtkarte von Hamburg